

# ZAŁĄCZNIK MAPOWY W SKALI 1 : 500

do postępowania z art. 124 w związku z art 124a i art. 6 pkt 2 ustawy o gospodarce nieruchomościami  
 - organ właściwy Starosta Powiatu Staszowskiego z wniosku PGE Dystrybucja S.A.  
 o ograniczenie sposobu korzystania z nieruchomości działki:  
 nr 232/2 obr. 0010 Tursko Małe o nieuregulowanym stanie prawnym  
 przez właściciela Regina i Antoni Kurgan zam. Tursko Małe, gm. Połaniec

**STAROSTWO POWIATOWE  
 w Staszowie**

ul. Józefa Piłsudskiego 7

Zagranic nr: 2  
 do decyzji nr: GN-142.6821.21.2018  
 z dnia: 29.03.2018

Działka nr : **232/2**  
 Księga Wieczysta: **K11A/00006614/5**  
 Obręb: **Tursko Małe**  
 Jednostka ewid.: **261205\_5 Połaniec - obszar wiejski**  
 Powiat: **Staszowski**  
 Województwo: **Świętokrzyskie**  
 Powierzchnia działki : **0,41 ha**

Szerokość pasa służebności przesyłu: **0,5m** (po 0,25m w obie strony od osi linii kablowej SN)  
 Powierzchnia obszaru ograniczenia: **0,0004 ha**  
 Obszar ograniczenia oznaczono literam **A-D** oraz linią przerywaną koloru zielonego.

Szerokość pasa ograniczenia na czas wykonywania robót: **4m** (po 2m w obie strony od osi linii kablowej SN)  
 Powierzchnia obszaru ograniczenia na czas wykonywania robót: **0,0027 ha**  
 Obszar ograniczenia na czas wykonywania robót oznaczono cyframi **1-4** oraz linią przerywaną koloru niebieskiego.

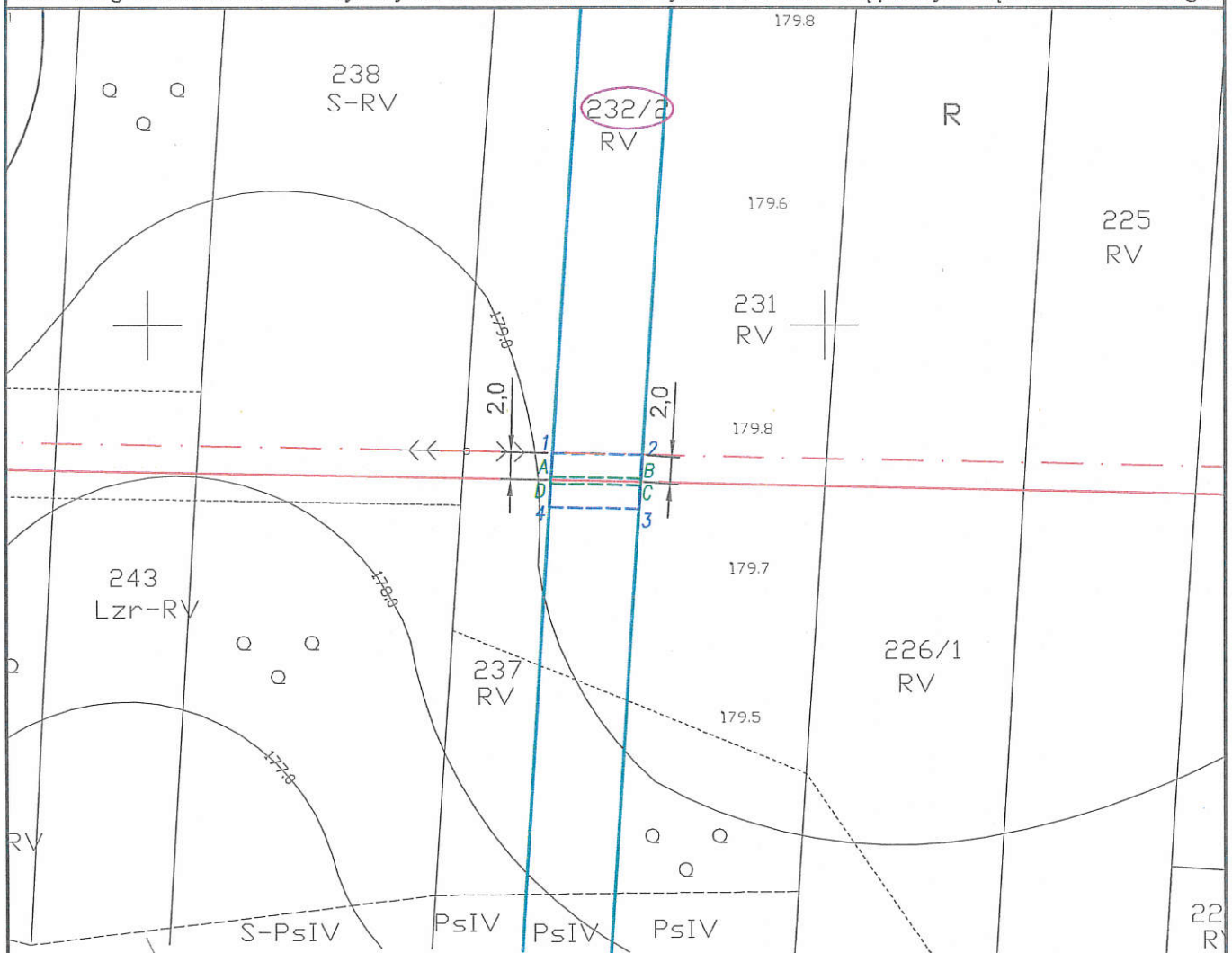

**LEGENDA:**

- — — — — - proj. sieć elektroenergetyczna kablowa SN 15 kV
- - - - - - oś. istn. sieci elektroenergetycznej napowietrznej SN 15 kV
- - - - - - obszar ograniczenia sposobu korzystania z działki
- A - D** - Punkty wyznaczające obszar ograniczenia
- - - - - - obszar ograniczenia sposobu korzystania z działki na czas wykonywania robót
- 1 - 4** - punkty wyznaczające obszar terenu działki na czas wykonywania robót
- numer przedmiotowej działki
- — — — — - granice przedmiotowej działki

Data opracowania: 25.08.2018

Mapę opracował:

mgr inż. Tomasz Smierciak  
 Uprawnienia budowlane do projektowania  
 bez ograniczeń w specjalności instalacyjnej  
 w zakresie sieci, instalacji i urządzeń  
 elektrycznych i elektroenergetycznych  
 Nr ewid. MAP/028/POOE/12